



EINLADUNG

15. KARDIOLOGIE-SYMPOSIUM DES HERZZENTRUMS HIRSLANDEN ZENTRALSCHWEIZ

Relevantes für die Praxis 2022

20. Oktober 2022 im **Radisson Blu in Luzern** von 13.30 Uhr bis 18.00 Uhr

Wissenschaftliche Leitung und wissenschaftliche Organisation:
Prof. Dr. med. Tushar Chatterjee, Dr. med. Urs Bucher und Anja Chatterjee,
Herzzentrum Hirslanden Zentralschweiz, Klinik St. Anna, Luzern

Organisation: FentEvent GmbH, 9552 Bronschhofen, Telefon 071 911 45 22

www.kardiologie-symposium.ch

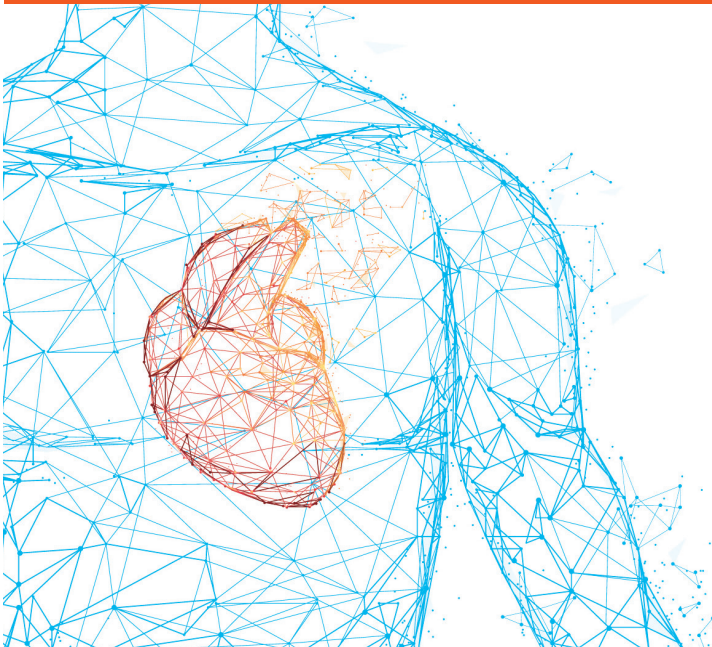

Liebe Kolleginnen, liebe Kollegen

Am Donnerstag, 20. Oktober 2022 laden wir Sie zum **15. Kardiologie-Symposium des HerzZentrums Hirslanden Zentralschweiz** ein.

Das nächste Symposium findet wieder im zentral gelegenen Radisson Blu Hotel in Luzern statt. Die Grundstruktur der Fortbildung mit verschiedenen Themenblöcken wird beibehalten. Folgende Themen sind vorgesehen: **Interventionelle Kardiologie, Klinische Kardiologie und Rhythmologie**.

Erneut garantieren hochkarätige Referenten aus der Schweiz und Deutschland den Erfolg eines abwechslungsreichen und spannenden 15. Kardiologie-Symposiums.

Nach dem Symposium laden wir alle Teilnehmer zum Apéro ein, um das Netzwerk mit Kollegen und Referenten zu pflegen.

Unseren Partnern danken wir herzlich für die langjährige Unterstützung.

Zusätzliche Information und die **Anmeldemöglichkeit** finden Sie auf der Symposiums-Webseite **www.kardiologie-symposium.ch**.

Wir freuen uns auf Ihre Teilnahme und grüssen Sie herzlich,



Prof. Dr. med. Tushar Chatterjee
HerzZentrum Hirslanden
Zentralschweiz
Klinik St. Anna Luzern



Dr. med. Urs Bucher
HerzZentrum Hirslanden
Zentralschweiz
Klinik St. Anna Luzern



Anja Chatterjee
HerzZentrum Hirslanden Zentralschweiz
Klinik St. Anna Luzern

15. KARDIOLOGIE-SYMPOSIUM DES HERZZENTRUMS HIRSLANDEN ZENTRALSCHWEIZ

Relevantes für die Praxis 2022

Donnerstag, 20. Oktober 2022 – Radisson Blu in Luzern

PROGRAMM

13.00	Registrierung und Badgeausgabe	
13.30	Begrüssung	Prof. Dr. med. Tushar Chatterjee

BLOCK 1 KLINISCHE KARDIOLOGIE

Vorsitzende		Dr. med. Katja Baumann Dr. med. Jürgen-Detlef Theuer
13.40 – 14.05	Aktuelle medikamentöse Therapie der chronischen Herzinsuffizienz	PD Dr. med. Klaus Bonaventura
14.05 – 14.30	Lipid-Therapie in der Praxis	PD Dr. med. Nisha Arenja
14.30 – 14.55	Hochbetagte KHK-Patienten, Altersjustierte Diagnostik und Therapie	Prof. Dr. med. Harald Rittger
14.55 – 15.25	Pause im Foyer	

BLOCK 2 **KLINISCHE UND INTERVENTIONELLE KARDIOLOGIE**

Vorsitzende		Dr. med. Esther Piel Dr. med. Christopher Hansi
15.25 – 15.50	Erwachsene mit angeborenen Herzfehlern: eine neue Herausforderung	Prof. Dr. med. Markus Schwerzmann
15.50 – 16.15	Bicavales Klappensystem zur Behandlung der Trikuspidalklappeninsuffizienz (TI)	Dr. med. Philipp Nikolai
16.15 – 16.40	Herzchirurgie im Spannungsfeld zwischen kathetertechnischen Verfahren und konventioneller Chirurgie	PD Dr. med. Pascal André Berdat
16.40 – 16.50	Pause im Foyer	

BLOCK 3 **RHYTHMOLOGIE**

Vorsitzende		PD Dr. med. Christian Binggeli Dr. med. David Ramsay
16.50 – 17.15	Neues zum Vorhofflimmern – Was in der Praxis wichtig ist	PD Dr. med. Alexander Breitenstein
17.15 – 17.40	Geschlechtsspezifische Aspekte in der Rhythmologie	Prof. Dr. med. Hildegard Tanner
17.45 – 18.00	Schlusswort und Ausblick	Dr. med. Urs Bucher
anschliessend Netzwerk-Apéro im Foyer		

Themen

Interventionelle Kardiologie, Klinische Kardiologie und Rhythmologie

Wissenschaftliche Organisation, Referenten, Vorsitzende und Gäste

PD Dr. med. Nisha Arenja, Kardiologie, Bürgerspital Solothurn/Kantonsspital Olten

Dr. med. Christoph Auf der Maur, HerzZentrum Hirslanden Zentralschweiz, Klinik St. Anna, Luzern

Dr. med. Katja Baumann, Fachärztin Allgemeine Innere Medizin, Dorfpraxis, Küssnacht

PD Dr. med. Pascal André Berdat, Herz- und Thorakale Gefässchirurgie, Hirslanden Klinik im Park, Zürich

PD Dr. med. Christian Binggeli, HerzZentrum Hirslanden Zentralschweiz, Klinik St. Anna, Luzern

PD Dr. med. Klaus Bonaventura, Kardiologie, Ernst von Bergmann Klinikum, DE-Potsdam

PD Dr. med. Alexander Breitenstein, Klinik für Kardiologie, Universitätsspital Zürich

Dr. med. Urs Bucher, HerzZentrum Hirslanden Zentralschweiz, Klinik St. Anna, Luzern

FÄ Anja Chatterjee, HerzZentrum Hirslanden Zentralschweiz, Klinik St. Anna, Luzern

Prof. Dr. med. Tushar Chatterjee, HerzZentrum Hirslanden Zentralschweiz, Klinik St. Anna, Luzern

Dr. med. Rudolf Hämmerli, HerzZentrum Hirslanden Zentralschweiz, Klinik St. Anna, Luzern

Dr. med. Christopher Hansi, HerzZentrum Hirslanden Zentralschweiz, Klinik St. Anna, Luzern

Dr. med. Peiman Jamshidi, HerzZentrum Hirslanden Zentralschweiz, Klinik St. Anna, Luzern

Dr. med. Roman Netzer, HerzZentrum Hirslanden Zentralschweiz, Klinik St. Anna, Luzern

Dr. med. Philipp Nikolai, Facharzt Innere Medizin/Kardiologie, Robert-Bosch-Krankenhaus, D-Stuttgart

Dr. med. Esther Piel, Kardiologie, Vivantes Klinikum Friedrichshain, DE-Berlin

Dr. med. David Ramsay, Kardiologie, AndreasKlinik Cham, Cham

Prof. Dr. med. Harald Rittger, Klinik für Herz- und Lungenerkrankungen, Klinikum Fürth, D-Fürth

Prof. Dr. med. Markus Schwerzmann, Zentrum für angeborene Herzfehler, Kardiologie, Inselspital Bern

Prof. Dr. med. Jan Steffel, HerzZentrum Hirslanden Zentralschweiz, Klinik St. Anna, Luzern

Prof. Dr. med. Hildegard Tanner, Herz-Gefäss-Zentrum, Kardiologie, Inselspital Bern

Dr. med. Jürgen-Detlef Theuer, Kardiologie Zentralschweiz, Prof. Chatterjee, Luzern/Praxis für Kardiologie, D-Seelow

Mit freundlicher Unterstützung von



ZIELPUBLIKUM

Kardiologen, Grundversorger, Internisten

CREDITS

SGK: 4h 1B / SGAR: 4 Credits / AIM: 4 Kernfortbildungscredits

VERANSTALTUNGSORT

Radisson Blu Hotel Luzern
Lakefront Center Inseliquai 12
6005 Luzern
Tel. +41 41 369 9000
www.radissonblu.de/hotel-lucerne

ANREISE

Bahn und zu Fuss

- Verlassen Sie den Hauptbahnhof Luzern über den rechten Ausgang Richtung KKL
- Rechts in die Robert-Zünd-Strasse gehen
- Links am Eingang der Universität Luzern vorbei
- Rechts abbiegen in den Inseliquai
- Nach ca. 100 Meter finden Sie das Radisson Blu Hotel auf der rechten Seite

Auto

- Fahren Sie von der A2/E35 aus in Richtung Luzern Zentrum
- Orientieren Sie sich an den Schildern Zentrum/Bahnhof/See
- Sie gelangen via Moosstrasse, Bundesplatz, Zentralstrasse direkt auf den Bahnhofplatz/KKL
- Folgen Sie nach dem KKL der Strasse noch ca. 300 Meter bis zum Radisson Blu Hotel
- Das Hotel befindet sich auf der rechten Seite
- Die Einfahrt zur Tiefgarage befindet sich am Ende des Lakefront Center

Für Navigationssysteme: Bitte geben Sie Inseliquai oder Werftstrasse ein.

Parkplätze

Die Tiefgarage des Lakefront Center bietet Gästen Einstellplätze für CHF 22.00 pro Tag. Das Parkhaus ist öffentlich. Es können keine Reservationen gemacht werden. Weitere Parkmöglichkeiten sind innert 4 Gehminuten erreichbar. Informationen unter: www.parking-luzern.ch.

ANMELDEFALON ZUM

**15. Kardiologie-Symposium des Herzzentrums Hirslanden Zentralschweiz
Donnerstag, 20. Oktober 2022, 13:30–18.00 Uhr, Radisson Blu Luzern**

- Ich melde mich für das Symposium an.
- Gerne nehme ich am Apéro teil.
- Ich bin leider verhindert.

E-Mail _____
(für die Zusendung der Teilnahmebestätigung)

Besten Dank für Ihre Anmeldung **bis spätestens Freitag, 14. Oktober 2022
online auf www.kardiologie-symposium.ch oder per Post.**

Adresse/Stempel:

Unterschrift:



KARDIOLOGIE
SYMPOSIUM

**HERZZENTRUM
HIRSLANDEN
ZENTRALSCHWEIZ**

Ich habe mich für das **15. Kardiologie-Symposium des
Herzzentrums Hirslanden Zentralschweiz** angemeldet.

Datum: Donnerstag, 20. Oktober 2022

Zeit: 13.30–18.00 Uhr
(Registrierung ab 13.00 Uhr)

ORT: Radisson Blu Hotel Luzern

MEMO

Nicht frankieren
Ne pas affranchir
Non affrancare

Geschäftsantwortsendung Invio commerciale-risposta
Envoi commercial-reponse

FentEvent GmbH
Eggwilstrasse 16b
9552 Bronschhofen

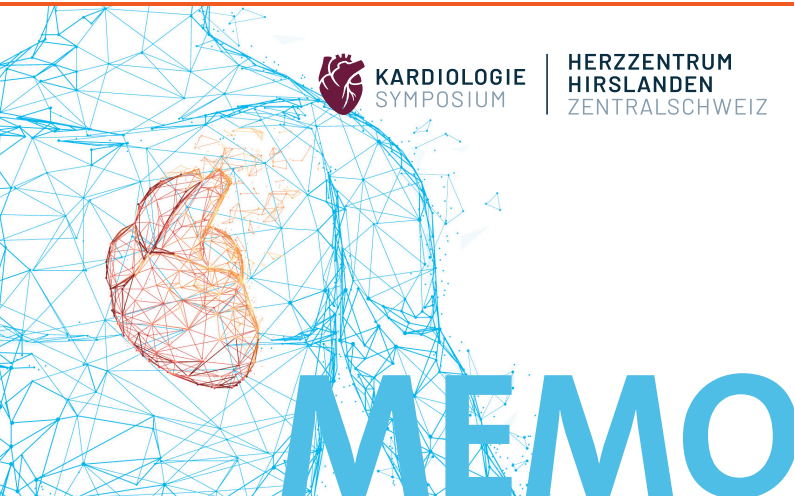

KARDIOLOGIE
SYMPOSIUM

HERZZENTRUM
HIRSLANDEN
ZENTRALSCHWEIZ

MEMO